



L'épilation permanente



CLINIQUEMENT PROUVÉE

EFFICACE ET SÛRE



Oubliez les vieilles méthodes pénibles : adoptez l'épilation permanente Ellipse !

Rasage, cire, pinces à épiler, crème dépilatoire appartiennent désormais au passé! Ellipse vous apporte la solution moderne, rapide et permanente. Par l'émission de brefs flashes de lumière intense, le système Ellipse vous débarrasse des poils indésirables sur n'importe quelle partie du corps.

Quel est le principe du traitement Ellipse ?

Il est fondé sur l'interactivité entre la lumière et la peau. La technologie exclusive Ellipse I²PL utilise un double filtrage qui élimine les longueurs d'onde inefficaces ou dangereuses et seule la lumière utile et sûre atteint votre peau.

Les poils contiennent un pigment, la mélanine, qui a pour propriété d'absorber la lumière, laquelle, par le phénomène de la photo-thermolyse, est transformée en chaleur. Celle-ci est transmise par le poil jusqu'à son follicule qui se trouve alors détruit et ne peut plus générer de nouveaux poils.

Pour assurer une transmission optimale de la lumière, une fine couche de gel est appliquée sur la peau, comme pour une échographie.

Quels poils peuvent être épilés ?

L'épilation photonique reposant sur le principe de l'absorption de la lumière par la mélanine, les résultats les meilleurs sont obtenus sur les poils noirs qui en contiennent beaucoup. Parallèlement, plus la peau est claire, plus le contraste avec le poil est net et plus le traitement s'en trouve facilité.

Mais, en tout état de cause, Ellipse dispose de réglages préprogrammés parfaitement adaptés aux différents types de poils et de peaux, y compris les peaux mates ou noires.

Quelle est la durée d'une séance ?

Les dimensions importantes du prisme de l'applicateur Ellipse (10 x 48 mm) permettent de viser un grand nombre de poils à chaque flash de lumière. L'épilation de la lèvre supérieure dure par exemple environ trois minutes.

Est-ce douloureux ?

La notion de douleur est propre à chaque individu mais aucune forme d'anesthésie n'est requise ici. La sensation souvent exprimée est celle d'un élastique claquant sur la peau suivie d'un sentiment de chaleur pendant plusieurs minutes.

Doit-on prendre des précautions avant ou après le traitement ?

Il est important de ne pas s'épiler pendant quatre semaines avant le traitement pour que le plus grand nombre possible de follicules contiennent un poil et puissent donc être détruits par la lumière.



Les poils contiennent un pigment (la mélanine) qui absorbe la lumière et la transforme en chaleur. Celle-ci parvient jusqu'au follicule qui se trouve ainsi détruit. Il ne peut plus produire de nouveaux poils.

Le bronzage résultant d'une accumulation de mélanine dans la peau, il doit absolument être évité avant et pendant le traitement, sous toutes ses formes (exposition au soleil, solarium, auto-bronzants). À défaut, l'absorption de la lumière sera partagée entre la mélanine de la peau et celle du poil, ce qui réduira l'efficacité du traitement.

En principe, aucun soin particulier n'est nécessaire après le traitement; néanmoins, les personnes à la peau sensible apprécieront l'application d'une pommade apaisante durant quelques jours.

Par ailleurs, il est fortement recommandé de limiter l'exposition au soleil et d'utiliser pendant plusieurs semaines une crème solaire d'un indice de protection SPF de 30 au minimum.



Combien de séances sont nécessaires ?

La pousse des poils est cyclique car les follicules qui les produisent alternent phases de croissance et de repos. Seuls les follicules en phase de croissance contiennent un poil et peuvent être détruits. Il faut donc attendre que les follicules au repos arrivent en phase de croissance pour que la lumière puisse les supprimer à leur tour.

C'est la raison pour laquelle plusieurs séances doivent être programmées, jusqu'à ce que tous les follicules soient entrés en phase de croissance.

La durée et la répétition du cycle dépendent de nombreux facteurs tels que la partie du corps, la densité du système pileux, l'épaisseur du poil, l'origine ethnique, le bilan hormonal ou l'âge.

Les études cliniques ont démontré que quatre à six séances étaient en moyenne nécessaires, leur emplacement variant entre un à trois mois.

Quelle assurance puis-je avoir sur la sécurité et l'efficacité d'Ellipse ?

Des études cliniques poussées sont menées par des dermatologues réputés avant la mise en service des applications. Les résultats de ces études sont régulièrement publiés dans les revues médicales internationales de référence. Nous vous invitons à les consulter sur le site Internet d'Ellipse, www.ellipse.org.

Les réglages utilisés lors de votre traitement sont ceux dont les dermatologues ont jugé lors de ces études qu'ils conciliaient expressément efficacité et sécurité.

Les photos parlent d'elles-mêmes !

Épilation des aisselles



**Avant
le traitement**



**Après
trois séances**

Épilation de la lèvre supérieure

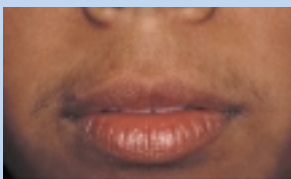

**Avant
le traitement**

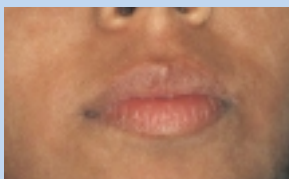

**Après
trois séances**

Consultez le site www.ellipse.org pour voir d'autres photos démontrant l'efficacité des traitements Ellipse.

Pour obtenir des informations complémentaires, consultez
votre Médecin :

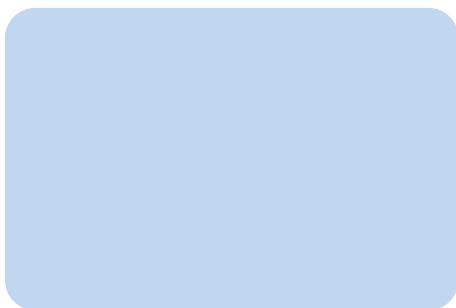

Importateur exclusif pour la France et le Maghreb :
LCA. Les Compétences Associées.
22 rue de l'Agenais - 34080 MONTPELLIER
www.lca-lr.com



Ellipse est une marque déposée de Danish Dermatologic
Development A/S (DDD) fabricant de systèmes fondés sur le
principe de la lumière pulsée pour les soins dermatologiques et
esthétiques. DDD est reconnu par les médecins du monde
entier pour la qualité d'Ellipse et de ses services.

Danish Dermatologic Development A/S. Hoersholm.
Danemark. Tous droits réservés.
